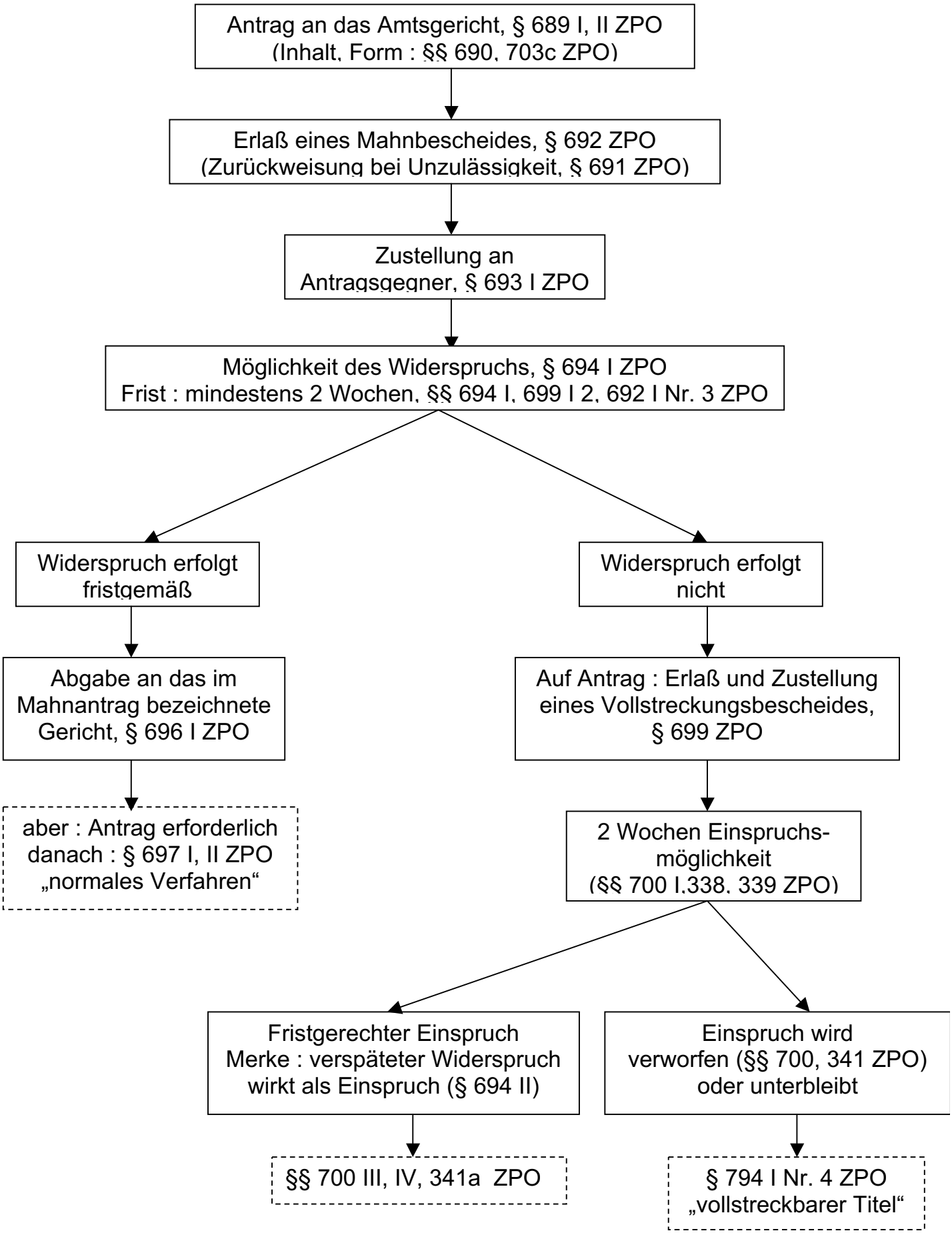Übersicht über den Ablauf des Mahnverfahrens (§§ 688 ff. ZPO)